



Table Opératoire Hydraulique

Fiche Technique



Paramètres techniques :

- Largeur du lit de la table : 2100 (± 20) \times 500 (± 20) mm
- Hauteur de la table (minimum) : 750 (± 20) mm
- Course de levage de la table : 220 mm
- Inclinaison vers l'avant et l'arrière $\geq 25^\circ$
- Inclinaison gauche et droite $\geq 20^\circ$
- Réglage de la plaque de tête $\geq \pm 30^\circ - 90^\circ$
- Réglage du plan arrière $\geq 80^\circ - 10^\circ$
- Réglage de la plaque de jambe ≥ 120 mm
- Réglage de la plaque de jambe $\geq 90^\circ$
- Taille de l'emballage en bois : 1170 \times 720 \times 960 mm, Poids brut : 120 kg

SARL Tahraoui Médicale

Etablissement pharmaceutique
D'importation de dispositifs médicaux
& produits pharmaceutiques



+213 (0)33 53 48 05

medical@groupetahraoui.com

08 Avenue Hakim Saadane 07000 Biskra - Algérie

Point de vente Biskra : 07.82.50.92.89

Point de vente Alger: 0.70.31.92.78

Point de vente Oran: 07.70.95.64.89

Point de vente Ouargla: 07.70.60.18.96

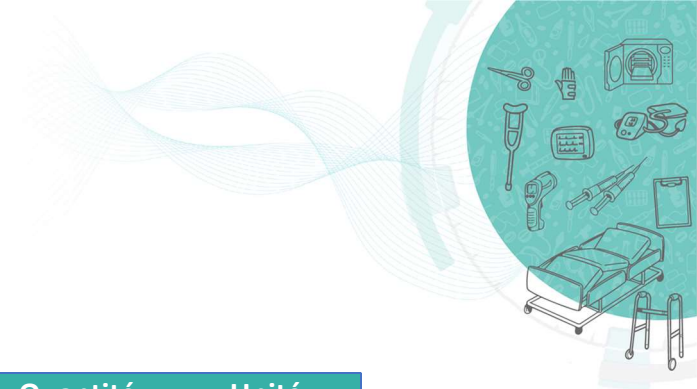

Liste des éléments de base :

Nom de l'accessoire	Quantité	Unité
Corps de la table d'opération et du lit	1	Set
Matelas	1	Set
Support d'écran d'anesthésie	1	Pièce
Supports d'épaules	1	Paire
Supports de bras	1	Paire
Supports de jambes	1	Paire
Certificat du produit / Carte de garantie	1	Set

SARL Tahraoui Médicale

Etablissement pharmaceutique
D'importation de dispositifs médicaux
& produits pharmaceutiques



+213 (0)33 53 48 05
 medical@groupetahraoui.com
 08 Avenue Hakim Saadane 07000 Biskra - Algérie
 Point de vente Biskra : 07.82.50.92.89
 Point de vente Alger: 0.70.31.92.78
 Point de vente Oran: 07.70.95.64.89
 Point de vente Ouargla: 07.70.60.18.96